

## Inventaire Technique

Nom	E-mail
Le BAMP	<a href="mailto:regi@lebamp.com">regi@lebamp.com</a>
Adresse	Gestion
37, avenue Sleeckx 1030 Schaerbeek	Réginald Spitsaert
Téléphone	Grande Salle
32.489.87.70.01 32.476.40.86.48	185m2 (12m/14m) Hauteur 3,3m
	Petite Salle
	85m2 (16m/5m) Hauteur 3m

Matériel Son	Catégorie	Nombre
Bose L1 model 1S system	Diffusion	2
Table Mixage Behringer X32 Producer	Console	1
Enceintes L-Acoustics X12 2-way-passive coaxial enclosure: 12" LF + 3" SUB L-Acoustics SB15m	Diffusion	4
2 High power compact subwoofer: 1 x 15"	Diffusion	2
POWERSOFT T304 DSP+DANTE Touring Amplifier 4x750W@4 Ohm		1
POWERSOFT T302 DSP+DANTE Touring Amplifier 2x1500W@4 Ohm		1
Ampli Klotz RPC /2 P-A900	Diffusion	1
enceintes passives Klotz Na 410	diffusion	2
Enceintes Retour Yamaha DXR12	Diffusion	3
Compact Mixer Mackie 402VLZ4	Console	1
Table mixage Yamaha 01R	Console	1
Table mixage Allen & Heath Zed 12 FX	Console	1
SM58 sure (mic dynamique)	Micro	3
SM57 sure (mic dynamique)	Micro	3
Kit Micros Batterie complet AKG drum set session (1 micro de grosse caisse P2, dynamique, cardiode, 4 micros tom P4, dynamiques, cardiodes, 2 micros overheads à condensateur petite membrane P17, cardiodes)	Mircos	1
Pieds KLM standards	Pieds Micro	7
Pied KLMDrum	Pied Micro	3
Multipaire, 24 female xlr IN and 8 male xlr OUT	Câble	X
XLR 5m/10m	Câble	20
Speakon 50cm	Câble	6
Câble alimentation	Câble	2
Jack Stéréo	Câble	2
Câbles Divers (pc, mini jack/cinch, adaptateurs xlr jack)	Câble	Multi
DI Box stereo		1
DI Box Mono		2
Rallonges et allonges noires 5m/10m	Câble	Multi

Matériel Lumière	Catégorie	Nombre	
Strand lightening 200 plus series console 12/24	Table Lumières	1	REMARQUE
Gradateurs Showtec dim 4-4 channels sortie en Dmx, 650KW/canal	Gradateur	3	3 Gradateurs : 4 entrées/grad limitées à 500W
Pars 1kw à disposer à Cours et Jardin	Projecteurs	4	
Mandarine Varibeam 650W	Halogènes	2	
par led quadrilled zoom	Led	4	
Pc Suono 650 Kw	Pc	8	
<a href="#">1x ETC S4 Jr 25"-50" Zoom Profile</a>	Découpe	1	
pour l'implantation, se référer au plan lumiere du Bamp			

	Catégorie	Nombre
EPSON EB-4950W.U. Proj. Full HD, 16:9, 4500L Avec Support Plafond	Projecteur	1
ecran Optoma DE-1095EGA Écran électrique 16:10 - 95" de diagonale	Ecran	1

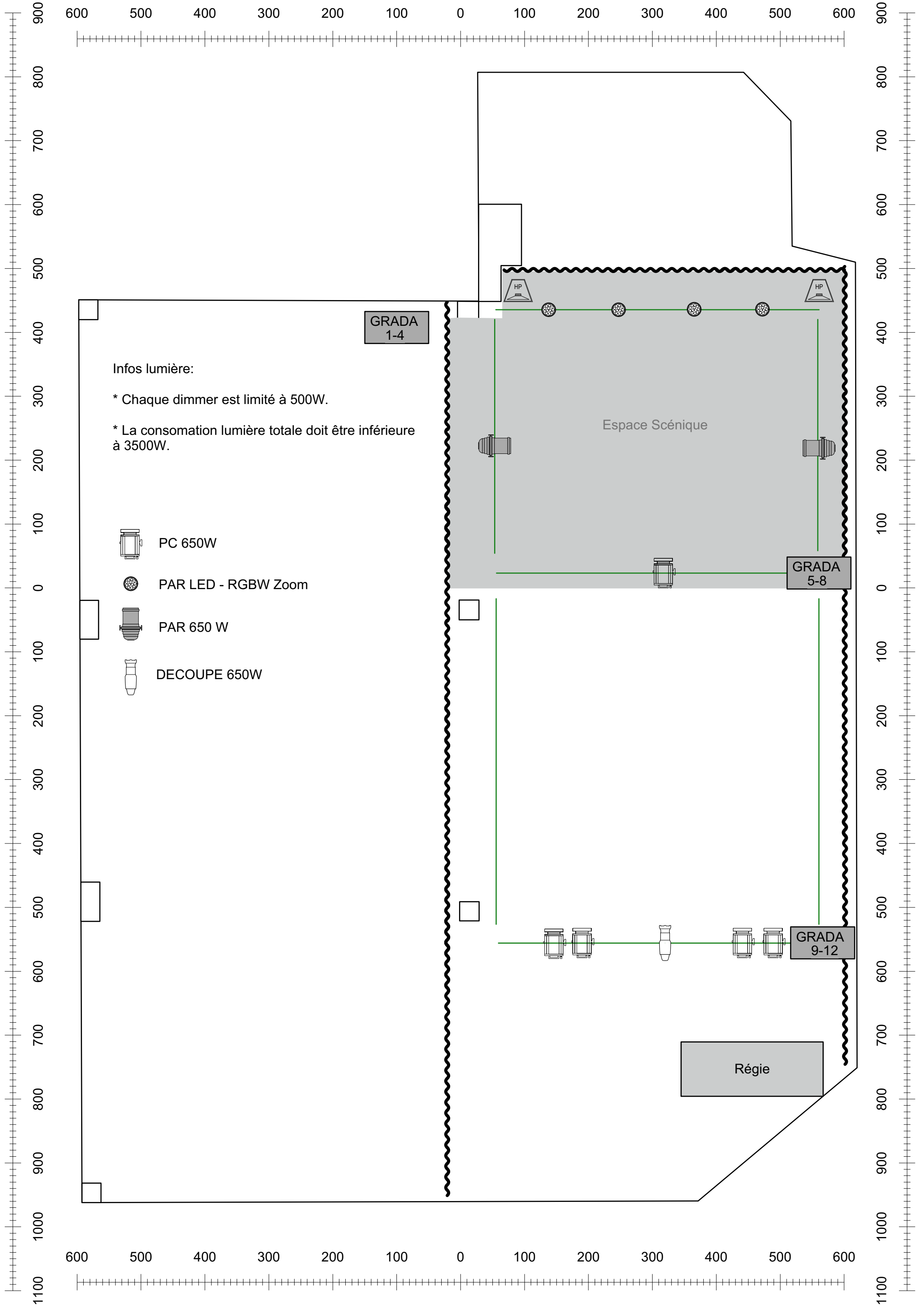

Pendrillons et occultants	Catégorie	Nombre
Possibilité de rajouter des pendrillons pour cloisonner la salle.	Pendrillons	mutli
Tapis de danse		3
Tables		14
Chaises		80
Possibilité d'occulter les fenêtres.	Occultants noirs	mutli



Infos lumière:

\* Chaque dimmer est limité à 500W.

\* La consommation lumière totale doit être inférieure à 3500W.

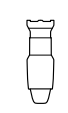
-  PC 650W
-  PAR LED - RGBW Zoom
-  PAR 650 W
-  DECOUPE 650W

GRADA 1-4

Espace Scénique

GRADA 5-8

GRADA 9-12

Régie

HP

HP

salle de spectacle / le Bamp

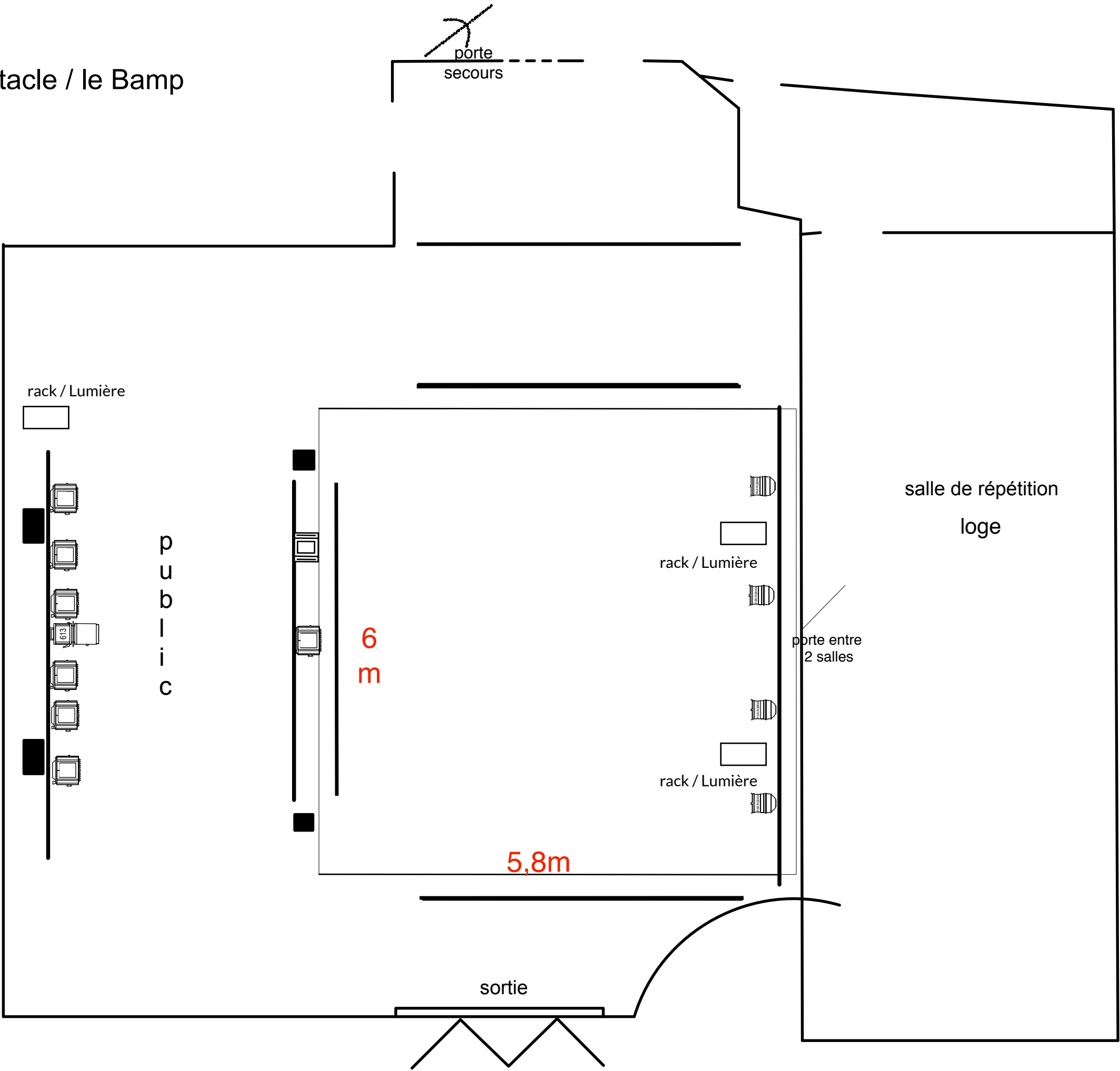



référence technique

scène de 6\*5,80 mètre

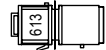
 plan convexe 650w

 découpe 1 kw

 par led

 par cp62

## TARIFS BAMP àpd septembre 2022

	1 heure Appartement B-TIK	1 jour Appartement B-TIK	1 heure Petite salle	1 jour Petite salle	1heure Grande Salle	1 jour grande salle	1 heure deux salles	1 jour deux salles
<b>Résidence de création (préférentiel)</b>		25,00 €		25,00 €		32,00 €		57,00 €
<b>Résidence de création (ordinaire)</b>		90,00 €		90,00 €		125,00 €		215,00 €
<b>Location (stages, cours)</b>	32,00 €		32,00 €	160,00 €	37,00 €	185,00 €	69,00 €	345,00 €
<b>Appartement B-Tik Logement</b>	20€/jour pour 1 personne + 5€ supp/pers (max de 3 supp)							
<b>Projecteur</b>				5,00 €		5,00 €		
<b>Lumières</b>						20,00 €		